Правила землепользования и застройки Пяльмского сельского поселения Пудожского муниципального района Республики Карелия

Карта градостроительного зонирования территории п.Тамбичозеро

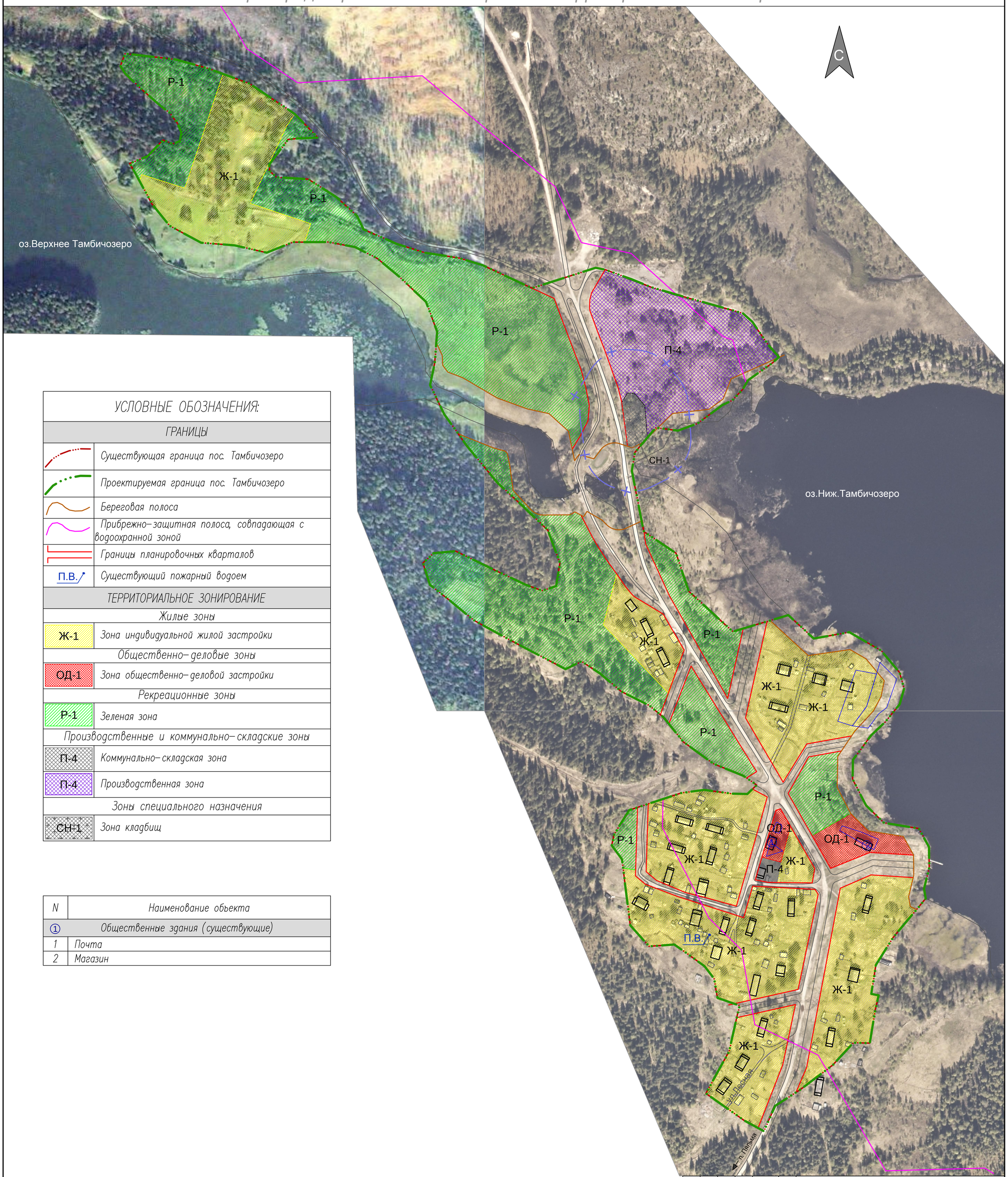

УСЛОВНЫЕ ОБОЗНАЧЕНИЯ:	
ГРАНИЦЫ	
	Существующая граница пос. Тамбичозеро
	Проектируемая граница пос. Тамбичозеро
	Береговая полоса
	Прибрежно-защитная полоса, совпадающая с водоохранной зоной
	Границы планировочных кварталов
П.В.	Существующий пожарный водоем
ТЕРРИТОРИАЛЬНОЕ ЗОНИРОВАНИЕ	
Жилые зоны	
Ж-1	Зона индивидуальной жилой застройки
Общественно-деловые зоны	
ОД-1	Зона общественно-деловой застройки
Рекреационные зоны	
Р-1	Зеленая зона
Производственные и коммунально-складские зоны	
П-4	Коммунально-складская зона
П-4	Производственная зона
Зоны специального назначения	
СН-1	Зона кладбищ

N	Наименование объекта
1	Общественные здания (существующие)
1	Почта
2	Магазин

Изм.	Кол.	Лист	Nдок.	Подпись	Дата	Правила землепользования и застройки Пяльмского сельского поселения Пудожского муниципального района Республики Карелия		
Директор		Батин В.А.					Стадия	Лист	Масштаб
ГАП		Снятков Я.С.					ПЗиЗ		
Архитектор		Шибаева А.А.							
						Карта градостроительного зонирования территории п.Тамбичозеро	ООО "КомплексПроект" г.Вологда, Пречистенская наб.72, тел.(8172)75-82-53	