Генеральный план Пяльмского сельского поселения Пудожского муниципального района Республики Карелия

Карта функционального зонирования и границ населенных пунктов Пяльмского сельского поселения., М 1:100000

N	Наименование объекта
	Планируемые объекты местного значения Пяльмского сельского поселения :
	В области автомобильных дорог
	2 очередь – до 2032г.
1	Асфальтирование и благоустройство улиц в проектируемой жилой застройке п.Пяльма
2	Асфальтирование и благоустройство улиц в проектируемой жилой застройке п.Пудожгорский
	В области физической культуры и спорта
	1 очередь – до 2020г.
1	Строительство детских и спортивных площадок в п.Пяльма
	В области благоустройства и озеленения территорий, организации обустройства мест массового отдыха населения
	1 очередь – до 2020г.
1	Устройство парка в п.Пяльма
2	Обустройство мест для купания
N	Наименование объекта
	Планируемые к созданию особо охраняемые территории местного значения Пяльмского сельского поселения :
	Предполагаемое размещение особо охраняемой территории местного значения Пяльмского сельского поселения
	Планируемые объекты местного значения Пудожского муниципального района на территории Пяльмского сельского поселения :
	В области здравоохранения
	2 очередь – до 2032г.
1	Строительство участковой больницы на 20 больничных коек
	В области физической культуры и спорта
	2 очередь – до 2032г.
1	Строительство физкультурно-оздоровительного комплекса
	В области газоснабжения
	1 очередь – до 2020г.
1	Строительство межпоселкового газопровода ø110мм (д.Песчаное–д.Римское)
2	Строительство межпоселкового газопровода ø110мм (д.Римское – п.Пудожгорский)
3	Строительство межпоселкового газопровода ø160мм (п.Пудожгорский – п.Пяльма)
4	Строительство межпоселкового газопровода ø110мм (п.Пяльма – п.Тамбицы)
	Планируемые объекты регионального значения Республики Карелия на территории Пяльмского сельского поселения :
	В области энергетики
	1 очередь – до 2020г.
1	Реконструкция с заменой опор и провода ВЛ 110кВ ПС 220кВ N19 – ПС 110 кВ N36 "Пудож"– ПС 110 кВ "Андома"
	В области газоснабжения
	1 очередь – до 2020г.
2	Строительство газопроводов-отводов ø219мм с сооружением газораспределительных станций (ГРС) на г. Медвежьегорск–г.Пудож
	В области связи
	1 очередь – до 2020г.
3	Прокладка оптико-волоконных линий связи Медвежьегорск–Пяльма–Пудож
	Планируемые особо охранные природные территории регионального значения
ОП-1	Ландшафтный заказник "Янгозеро"
ОП-2	Ландшафтный заказник "Река Пяльма"

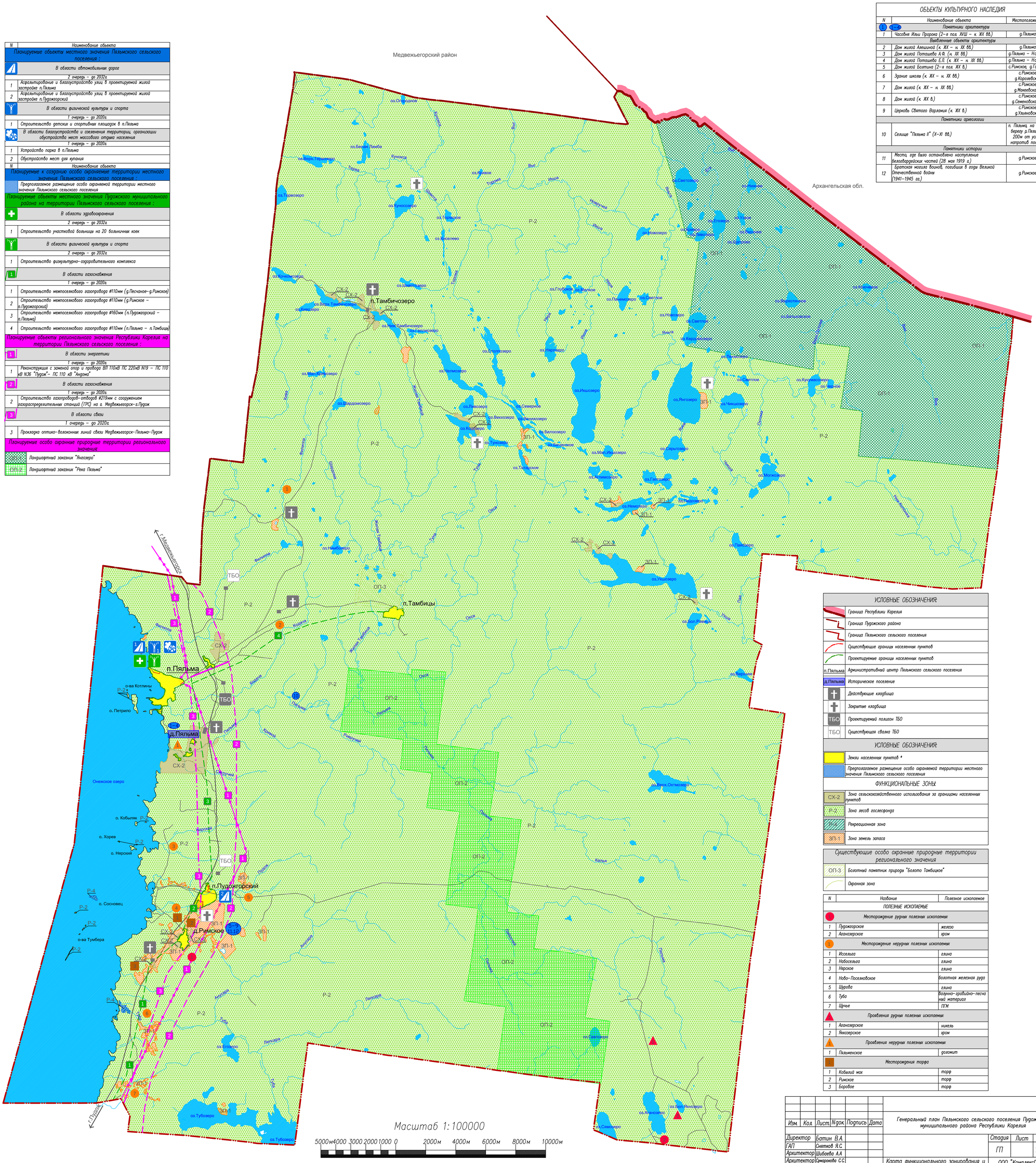

ОБЪЕКТЫ КУЛЬТУРНОГО НАСЛЕДИЯ		
N	Наименование объекта	Местоположение
	Памятники архитектуры	
1	Часовня Ильи Пророка (2-я пол. XVIII – к. XIX вв.)	д.Пяльма
	Выявленные объекты архитектуры	
2	Дом жилой Алешиной (к. XIX – н. XX вв.)	д.Пяльма
3	Дом жилой Поташева А.Ф. (н. XX вв.)	д.Пяльма – Нобинка
4	Дом жилой Поташева Е.П. (к. XIX – н. XX вв.)	д.Пяльма – Нобинка
5	Дом жилой Болтина (2-я пол. XIX в.)	с.Римское, д.Горская
6	Здание школы (к. XIX – н. XX вв.)	с.Римское, д.Королевская
7	Дом жилой (к. XIX – н. XX вв.)	с.Римское, д.Макеевская,8
8	Дом жилой (к. XIX в.)	с.Римское, д.Семеновская,26
9	Церковь Святого Варлаама (к. XIX в.)	с.Римское, д.Ульяновская
	Памятники археологии	
10	Селище "Пяльма II" (X–XI вв.)	п. Пяльма на левом берегу р.Пяльма,в 200м от устья, напротив поселка
	Памятники истории	
11	Места, где было остановлено наступление белогвардейских частей (28 мая 1919 г.)	д.Римское
12	Братская могила воинов, погибших в годы Великой Отечественной войны (1941–1945 гг.)	д.Римское

УСЛОВНЫЕ ОБОЗНАЧЕНИЯ:
Граница Республики Карелия
Граница Пудожского района
Граница Пяльмского сельского поселения
Существующие границы населенных пунктов
Проектируемые границы населенных пунктов
п.Пяльма — Административный центр Пяльмского сельского поселения
д.Пяльма — Историческое поселение
Действующие кладбища
Закрытые кладбища
ТБО — Проектируемый полигон ТБО
ТБО — Существующая свалка ТБО
УСЛОВНЫЕ ОБОЗНАЧЕНИЯ:
Земли населенных пунктов *
Предполагаемое размещение особо охраняемой территории местного значения Пяльмского сельского поселения
ФУНКЦИОНАЛЬНЫЕ ЗОНЫ:
СХ-2 — Зона сельскохозяйственного использования за границами населенных пунктов
Р-2 — Зона лесов гослесфонда
Р-4 — Рекреационная зона
ЗП-1 — Зона земель запаса

Существующие особо охранные природные территории регионального значения	
ОП-3	Болотный памятник природы "Болото Тамбицкое"
	Охранная зона

N	Название	Полезное ископаемое
	ПОЛЕЗНЫЕ ИСКОПАЕМЫЕ	
	Месторождение рудных полезных ископаемых	
1	Пудожгорское	железо
2	Аганозерское	хром
	Месторождение нерудных полезных ископаемых	
1	Исселъга	глина
2	Набосельга	глина
3	Нярское	глина
4	Ново-Поселковское	болотная железная руда
5	Шурова	глина
6	Туба	валунно-гравийно-песчаный материал
7	Щучье	ПГМ
	Проявления рудных полезных ископаемых	
1	Аганозерское	никель
2	Яккозерское	хром
	Проявления нерудных полезных ископаемых	
1	Пяльменское	доломит
	Месторождения торфа	
1	Кобылий мох	торф
2	Римское	торф
3	Боровое	торф

Изм.	Кол.	Лист	Nдок	Подпись	Дата	Генеральный план Пяльмского сельского поселения Пудожского муниципального района Республики Карелия			
Директор		Батин В.А.					Стадия	Лист	Масштаб
ГАП		Снятков Я.С.					ГП		1:100000
Архитектор		Шибаева А.А.							
Архитектор		Сумарокова С.С.				Карта функционального зонирования и границ населенных пунктов Пяльмского с.п.	ООО "КомплексПроект" г.Вологда, Пречистенская наб.72, тел.(8172)75-82-53		