# Генеральный план Пяльмского сельского поселения Пудожского муниципального района Республики Карелия

## Карта границ населенных пунктов Пяльмского сельского поселения

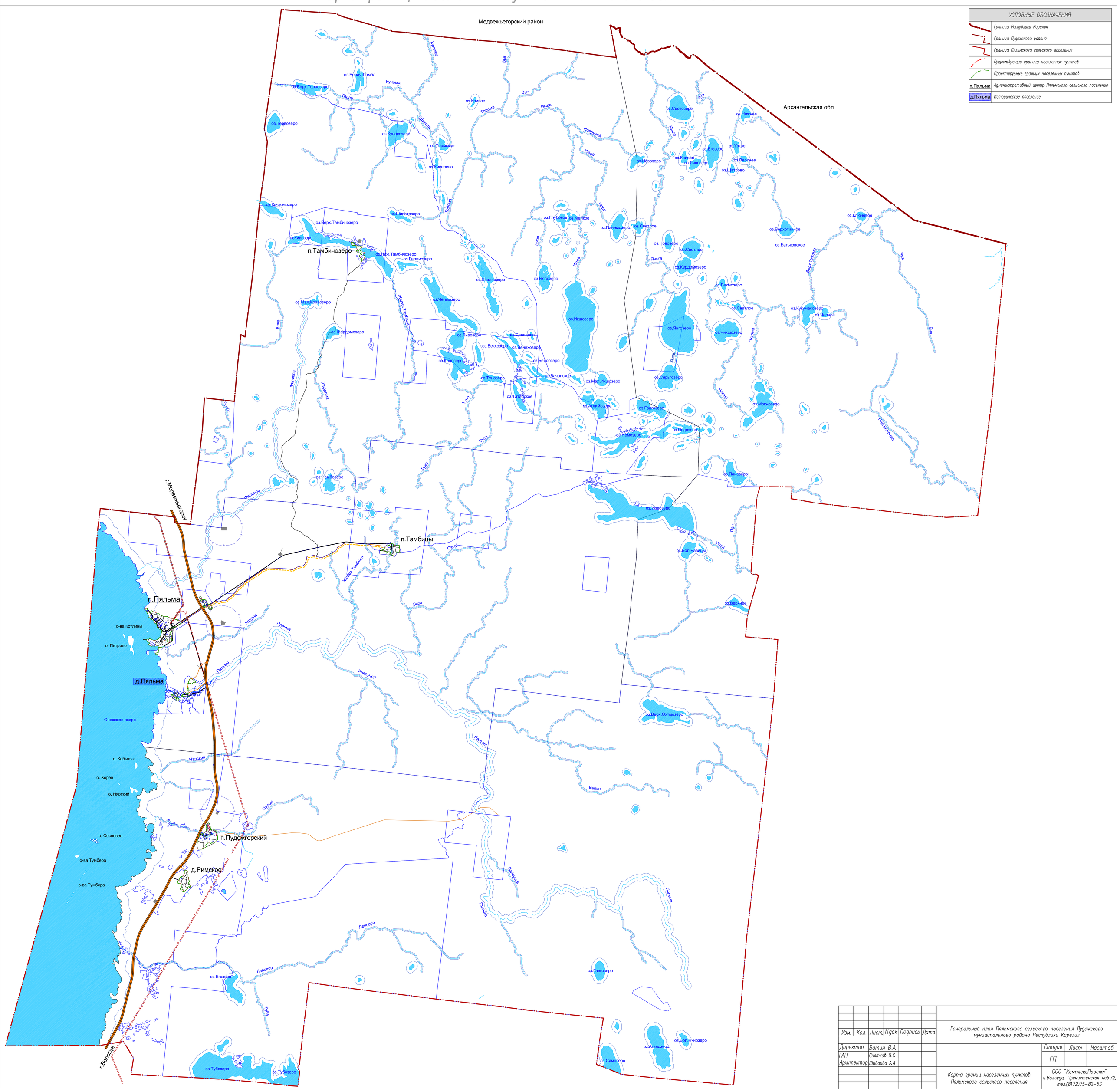


| Изм. | Кол. | Лист | N док. | Подпись | Дата | Генеральный план Пяльмского сельского поселения Пудожского муниципального района Республики Карелия | | |
|---|---|---|---|---|---|---|---|---|
| Директор | | Батин В.А. | | | | | Стадия | Лист | Масштаб |
| ГАП | | Снятков Я.С. | | | | | ГП | | |
| Архитектор | | Шибаева А.А. | | | | | | | |
| | | | | | | Карта границ населенных пунктов Пяльмского сельского поселения | ООО "КомплексПроект" г.Вологда, Пречистенская наб.72, тел.(8172)75-82-53 | |